婦女日報 圖畫特刊

(附刊於電聲日報)

第三號

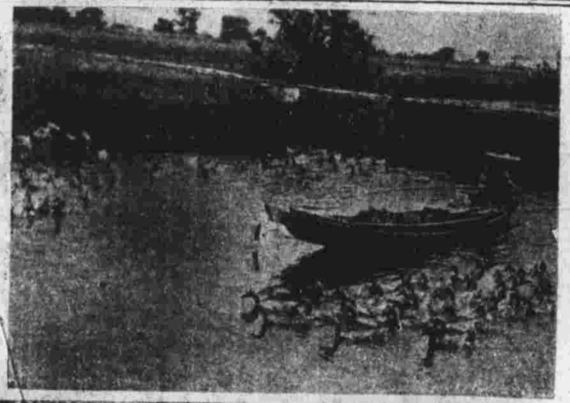

一幅美麗的自然圖畫、一羣活潑的鴨子、小舟、村落、都是引起美感的東西

□素描底試作□

□(上右)推鉛球、(上左)到終點、(下右)預備(下左)跳高時姿勢□

一位有着充分健美體格的中國少女楊美貞女士之舞裝攝影

□美國福斯公司在運動場拍新聞片□

□上圖爲鉛球第一之陳榴珍女士擲球時攝影□

□下圖五十米第三兩江陳白雪在收音□

青春之舞

青春本來是快樂的、是粉紅色、充滿了青春活力的青年男女、正要乘此時機、狂歡地跳一次青春之舞、但是我希望舞着的青年、不要太樂觀、你們的幸福、是不是會嚟青春那樣只是一剎那存在嗎?

□初夏早晨的公園裏、最好是一人獨坐□

歡迎先試嘗：然後付錢取貨

每瓶一元特價八角——再贈東北抗日特刊一册值洋二角

(先施永安公司南貨部等均有發售)

和公司

五十六號

球場東首

總行

以上剪此廣告除洋一元(賤賣品不在此例)

修理部

有優秀人才經驗豐富負整個責任

整舊如新外埠分行均可免費修理

RADIO NEWS

電聲日報

第三八六號

簡明學理 實用常識 各路線圖 電台消息 自然科學 評述新機 介紹發明

科學世界

▲電訊醫病 巴勒指——加塔尼亞港口由數百里外海中、接得無線電報告謂、意大利郵船「潘流及」號、有一旅客、忽患心痛甚烈、急待救治、醫師聞報、急趨至甲板、駛離上港口之某船隻、往無線電室、用無線電靜聽病象、教以治療方法、「潘流及」郵船上人員、即依法辦理、兩小時內、即告痊愈云、

▲彈穿鋼艦 倫敦——海特斐爾資公司今日開年會時、鋉鋼專家海特斐爾士報告、謂該公司、曾發明世界最佳之砲彈、能在遠距離轟穿敵艦鋼甲、其破壞力極大、曾在英國休堡那斯試塲經過最嚴密之試驗、而成績優良云、

▲日班阻礙 路透社——美國通訊、近日各電台發生尖銳擾聲、始以爲機有損傷、及後察得機並無損壞、其咎在太陽、此爲一大學教授所發現、彼在窺遠鏡內、見太陽中生有一班點、其直經約5000哩、在一八八二年、亦有同樣發現、一時電話電報、俱受影響云、

▲水陸二用 立司本——有水手二人、一名亞明道潘、一名及姆雪而佛、由此間駕乘機船、往週游全世界、此船爲七匹馬力之汽機自由車、中裝有不透水之管子、二駕駛員謂此機水陸皆可行走、週游時當可免除許多困難、渠等希望能於一年內完成週遊全球之大功云、

簡易的避雷針的製法

▲可靠 ▲價廉 （張讓之）

歡喜研究無綫電的諸君、現在天氣極熱、天空中 因着熱度與潮氣及其他的種種關係、產生靜電極多、到相當的時候、覺能產生雷電、據電學專家說、這種雷電、壓力極高、有數百萬弗打的光景、所以每每遇着高聳的東西即刻射出來、故裝好天線、若不加裝避雷針、是有非常的危險的、茲得一個簡便可靠而又價廉的避雷針、貨價不過一角餘、鄙人已用了數年了、效力頗好、因每有雷雨的時候、常見針之空際中間、有火花穿過、且有筆柏聲音發出、故知其效力甚佳、今願將此法貢獻於閱者諸君之前、希望未裝避雷針者、速起如法製就、可免引入雷電而無去路的危險、此種避雷針、舶來品甚多、但價殊昂貴、約自數元至數十元不定、非我等業餘研究者所能置備、茲將材料製法及裝法披露於後、

材料 膠板一塊、（長一吋二分、闊半寸、中鑽二孔、）銅螺絲二只（長一吋、每釘連銅螺絲帽二只）銅片二片、（長六分、剪如長三角形、中間鑽一孔如膠版上、）

裝法 用二銅片放在膠板上的二洞眼處、銅片係尖角形、所以甲乙兩銅片之最前角、相距約一分、否則無效、過緊亦不好、銅螺絲二只、穿在銅片膠板上、一接地綫、一接天綫、不問晴天雨天、無須開關、若有雷電雨、自能在銅片尖角處發生火花跳過、

冠生園冰室

飲冰

冰淇淋 桔子水 冰氷汽水 絕對衛生 冰鮮代冰 刨冰 有備

優待本欄節目表定戶

星期一全國電台播音時間表
星期四全國電台波長一覽表
定價連寄費十一月一元

◀介紹四人定閱贈閱一份▶

本欄播音

本欄自發行以來、首創無綫電爲日刊、茲以週年期屆。定出特刊一冊。海內不乏無綫電同志。乞賜宏文佳作。不勝幸甚。讀者中如有實驗心得。本欄亦所歡迎。

新聲電台正式播音（元康）

▲620 K C

新聲電台、試播以來、已近二月、電力爲二十二・五瓦特、播音成績不差、茲接得交部訓令、準用六百二十週率、呼號爲XLHE、由主持周君指揮一切、於昨日（一日）正式播音、改用新定週波、各界報告成績、請函寄漢口路A字九號、或城內三牌樓三十五號、新聲通訊處、今探得其節目排定如後、

▲上午▼

八時半至九半 唱片……（每日）

十二時至一時 唱片……（每日）

▲下午▼

一時至二時…宣券……（每日）

二時至三時…法律演講……（日）

三時至四時…特別節目……（日）

八時一刻至九時一刻…廣東歌舞唱片（每日）

九時一刻至十時一刻…朱介人 侯九霞 雙珠鳳（每日）

十時一刻至十一時一刻…陳蓮卿 祁蓮芳 繡香囊（每日）

十一時一刻至十二時一刻…姚蔭梅 玉連環（每日）

欲研究無綫電 欲知全國廣播最新節目 請閱購

無綫電問世

每月二期五日二十日出版

每期二角五分 全年洋五元二角

預定全年請向 上海江西路三百念三號 亞美公司接洽

索閱樣本請附郵票念八分

各地無線電商店及研究社皆有經售

▲大學女生之拜金戀愛觀

▲性書是損害女權嗎？

▲對於新女子的批判

▲暗紅光攝影

請閱最近出版第九卷十九期

攝……影……畫……報

精美照片及漫畫四十五幅

每冊一角各報販永安公司現代書局文華公司北京大戲院均有代售

五個月連寄費二元 二個月（附贈獎券一張）一元

上海南京路第五十六號 華商三和公司總發行

電學常識

基本電學淺說（續）（鶴）

（六）磁的把戲

因感應性的作用、凡是要採取巨量電力、他的採用方法、都是靠着感應性的作用、發生電壓、節制了電流高低而得到的、如發電機、變壓機等都是、又如無線電的收音機內的傳受線、接收外來電波、也是靠着感應性作用罷了、

今又或如發生磁場之導體爲甲、乙因感應而得電壓、此甲乙兩導體、中間無金屬物聯絡、但是些導體中、若將其電流減少、或增加、那末導體四週所發生之磁場、強度、Inductance亦因之增強或減弱、但是一面此導體所發生之磁場、在那裏增強減弱、一面却發了一種反電壓、此種反電壓之發生、恰誦阻止電流之增減、這就叫做自感應性、又因由自感應性產生的反電壓能阻止電流、所以電工程內、常常用做成扼電綫圈（CHoke Coil）以阻止高調電流、

……日開映

……比較表

……揭曉

……開映者

……裸的秘密（B下）
……片苦心……（C）
……場情侶……（C）
……場情侶……（C）
……水情波……（乙下）
……白……（乙下）
……肅獅吼……
……春之火……

……上開映者

……粉市場……（乙）
……門……（C上）
……成飛紅記（丁上）
……愛神……（B）
……大歡喜……（B上）
……土……（C）
……夫……（B下）
……市之光……（A）
……夕……（乙）
……馬恨史……（B上）
……個摩登女性（丙）
……比賽……（×）
……女救國……（×）
…………（丁上）
…………（丙下）
……會串……（×）
……西之女賊（C）
……天使……（C）
……家……（C）
……（下丙）
……（乙）
……雄……（C下）
……美人……（乙下）
……妙事……（C）
……女鏢師……（丁）
……大會……（D）
……春夢……（丙上）
……博士……（B）
……的早晨……（甲）